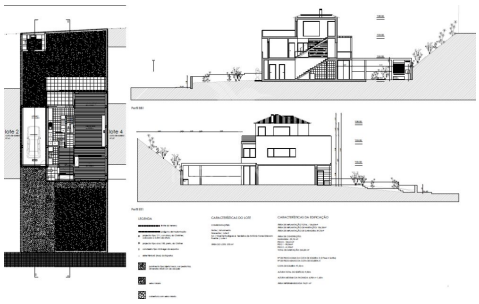

LOTE · AGÊNCIA

Lote de construção, Urbanização da Encosta Real, Ourém

Nossa Senhora das Misericórdias · Ourém — Santarém

PREÇO DE VENDA	VALOR DO M²
€ 42.100	**€ 118,26**

ÁREA ÚTIL	ÁREA TOTAL	CASAS DE BANHO	LUGARES DE ESTACIONAMENTO
356 m²	**356 m²**	**—**	**—**

Sobre o imóvel

Lote, com projeto aprovado, para construção de moradia. É constituído por uma área total de 356 m², sito em Urbanização da Encosta Real, Regato de Ourém. Existe outra opção de venda de lote e moradia pronta a habitar, cujo valor é 260 265,16 €. O lote terá área de implantação de 106,25m² e habitacional de 280m². As Taxas de licenciamento são por conta do comprador. A poucos minutos de distância…

Ficha de avaliação da visita

Data da visita: ____ / ____ / _____

Pontos positivos

Pontos negativos

Contraproposta: € _____

Nota geral (0 a 10): _____

Predimed Portugal
AMI 22503 · +351 211 606 818

Consulte o anúncio online:
https://imovelnet.pt/i/net00036923/