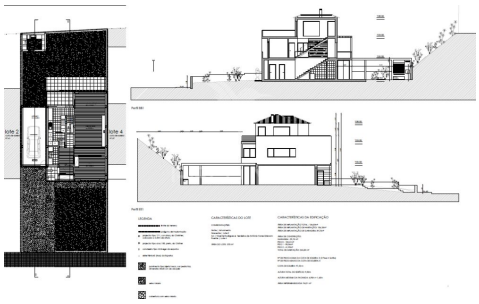

LOTE · AGÊNCIA

# Lote p/ moradia, Urbanização da Encosta Real, Ourém

Nossa Senhora das Misericórdias · Ourém — Santarém

| PREÇO DE VENDA | VALOR DO M² |
|---|---|
| **€ 47.500** | **€ 117,87** |

| ÁREA ÚTIL | ÁREA TOTAL | CASAS DE BANHO | LUGARES DE ESTACIONAMENTO |
|---|---|---|---|
| **403 m²** | **403 m²** | **—** | **—** |

## Sobre o imóvel

Lote, com projecto aprovado, para construção de moradia. É constituído por uma área total de 403m2 e sito em Urbanização da Encosta Real, Reagto de Ourém. Existe outra opção de venda de lote e moradia pronta a habitar, cujo valor é 264 419,26 €. O lote terá área de implantação de106,25m2 e habitacional de 280m2. A poucos minutos de distância encontramos vários locais de lazer, tais como: - piscinas municipais…

## Ficha de avaliação da visita

Data da visita: ____ / ____ / _____

Pontos positivos

Pontos negativos

Contraproposta: € _____

Nota geral (0 a 10): _____

**Predimed Portugal**
AMI 22503 · +351 211 606 818

Consulte o anúncio online:
**https://imovelnet.pt/i/net00036919/**