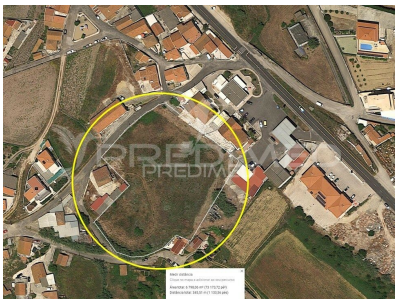

TERRENO · AGÊNCIA

S. JOÃO LAMPAS. Excelente lote urbano com projecto

Sintra — Lisboa

PREÇO DE VENDA	VALOR DO M²
€ 250.000	**€ 396,83**

ÁREA ÚTIL	ÁREA TOTAL	CASAS DE BANHO	LUGARES DE ESTACIONAMENTO
630 m²	**2467.37 m²**	**—**	**—**

Sobre o imóvel

Excelente lote com cerca de 2.467m2 com projecto para 4 moradias, inserido na pacata localidade de Pobral. Localidade com excelente acessibilidade entre Sintra e Ericeira e perto de Mafra. A costa é banhada por excelentes praias atlânticas. Dista 4kms da Praia de S. Julião, 5kms da Foz do Lizandro e 7kms da Ericeira. Nesta última localidade encontra todos os serviços essenciais à vida quotidiana. Para quem procura sossego e qualidade…

Ficha de avaliação da visita

Data da visita: ____ / ____ / _____

Pontos positivos

Pontos negativos

Contraproposta: € _____

Nota geral (0 a 10): _____

Predimed Portugal
AMI 22503 · +351 211 606 818

Consulte o anúncio online:
https://imovelnet.pt/i/net00036829/