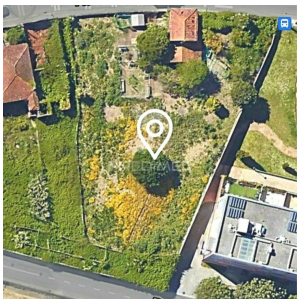

TERRENO · AGÊNCIA

Terreno a 5 min do Hospital de S. João

Matosinhos — Porto

PREÇO DE VENDA	VALOR DO M²
€ 2.450.000	**€ 1.084,55**

ÁREA ÚTIL	ÁREA TOTAL	CASAS DE BANHO	LUGARES DE ESTACIONAMENTO
2259 m²	**2259 m²**	**—**	**—**

Sobre o imóvel

Terreno com frente de 49,50 metros, com acesso pelas duas ruas, situado apenas a 4 km do Hospital de S. João. Área do terreno - 2259m2. Viabilidade de construção de Cave + R/CH + 4 Andares, acima do solo - 2800m2 de construção Excelente localização! Marque já a sua visita e descubra todos os benefícios deste imóvel. Faça o seu melhor negócio com a Predimed!!!

Ficha de avaliação da visita

Data da visita: ____ / ____ / _____

Pontos positivos

Pontos negativos

Contraproposta: € _____

Nota geral (0 a 10): _____

Predimed Portugal
AMI 22503 · +351 211 606 818

Consulte o anúncio online:
https://imovelnet.pt/i/net00037476/