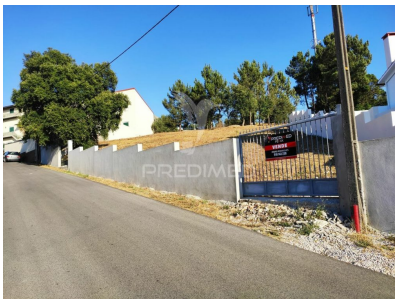

TERRENO · AGÊNCIA

Terreno para construção

Nossa Senhora das Misericórdias · Ourém — Santarém

PREÇO DE VENDA	VALOR DO M²
€ 40.000	**€ 26,67**

ÁREA ÚTIL	ÁREA TOTAL	CASAS DE BANHO	LUGARES DE ESTACIONAMENTO
1500 m²	**1500 m²**	**—**	**—**

Sobre o imóvel

Terreno com declive para com possibilidade de construção de duas moradias .Zona com vista desafogada e com a possibilidade de duas frentes de estrada. Situa se na localidade de Vilar dos prazeres a cinco minutos da cidade. Terrain avec une pente avec la possibilité de construire deux maisons. Zone avec vue panoramique et avec la possibilité de deux fronts de route. Situé à Vilar dos Pleasures, à cinq minutes de…

Ficha de avaliação da visita

Data da visita: ____ / ____ / _____

Pontos positivos

Pontos negativos

Contraproposta: € _____

Nota geral (0 a 10): _____

Predimed Portugal
AMI 22503 · +351 211 606 818

Consulte o anúncio online:
https://imovelnet.pt/i/net00036928/