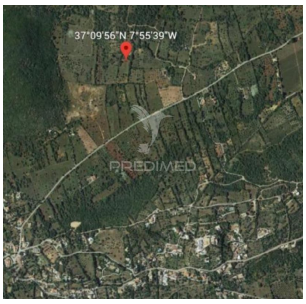

TERRENO · AGÊNCIA

Terreno Rustico na Campina dos Galegos/São Romão

São Brás de Alportel · São Brás de Alportel — Faro

PREÇO DE VENDA	VALOR DO M²
€ 75.000	**€ 4,55**

ÁREA ÚTIL	ÁREA TOTAL	CASAS DE BANHO	LUGARES DE ESTACIONAMENTO
16500 m²	**16500 m²**	**—**	**—**

Sobre o imóvel

Terreno Rustico no Sitio dos Galegos em São Bás Alportel com Área Total de 16500 m2 Este terreno é situado num sitio bastante calmo evolvente com moradias há volta. Composto com cultura, 15 Amendoeiras, 8 Oliveiras, 8 Alfarrobeiras, e 3 Figueiras. Situa se na Vila de São Brás de Alportel Vila que é conhecida pela extração e comercialização da cortiça da nossa Serra Algarvia e todos os serviços essenciais para…

Ficha de avaliação da visita

Data da visita: ____ / ____ / _____

Pontos positivos

Pontos negativos

Contraproposta: € _____

Nota geral (0 a 10): _____

Predimed Portugal
AMI 22503 · +351 211 606 818

Consulte o anúncio online:
https://imovelnet.pt/i/net00037436/