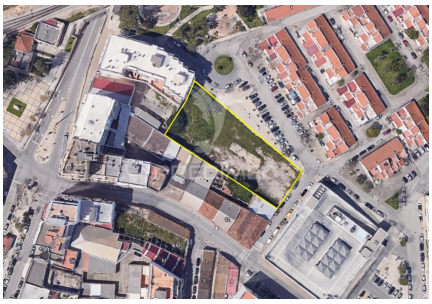

TERRENO · AGÊNCIA

Terreno Urbano na Zona Ribeirinha de Olhão.

Olhão · Olhão — Faro

PREÇO DE VENDA	VALOR DO M²
€ 1.800.000	**€ 805,01**

ÁREA ÚTIL	ÁREA TOTAL	CASAS DE BANHO	LUGARES DE ESTACIONAMENTO
2236 m²	**2236 m²**	**—**	**—**

Sobre o imóvel

Investidores em Construção Civil / Imobiliário, apresento esta oportunidade. Terreno Urbano na Zona Ribeirinha de Olhão! Terreno urbano de 2.236m2, com potencial para construção de 3 prédios de até 5 pisos acima da cota soleira. Localizado no centro de Olhão, numa área em forte reestruturação, o terreno está junto a uma das Avenidas principais da Cidade (Av. da Républica), apenas a 100 metros da Marina e pouco mais de 400m…

Ficha de avaliação da visita

Data da visita: ____ / ____ / _____

Pontos positivos

Pontos negativos

Contraproposta: € _____

Nota geral (0 a 10): _____

Predimed Portugal
AMI 22503 · +351 211 606 818

Consulte o anúncio online:
https://imovelnet.pt/i/net00037754/